Si la mer se déchaîne

IEV 169
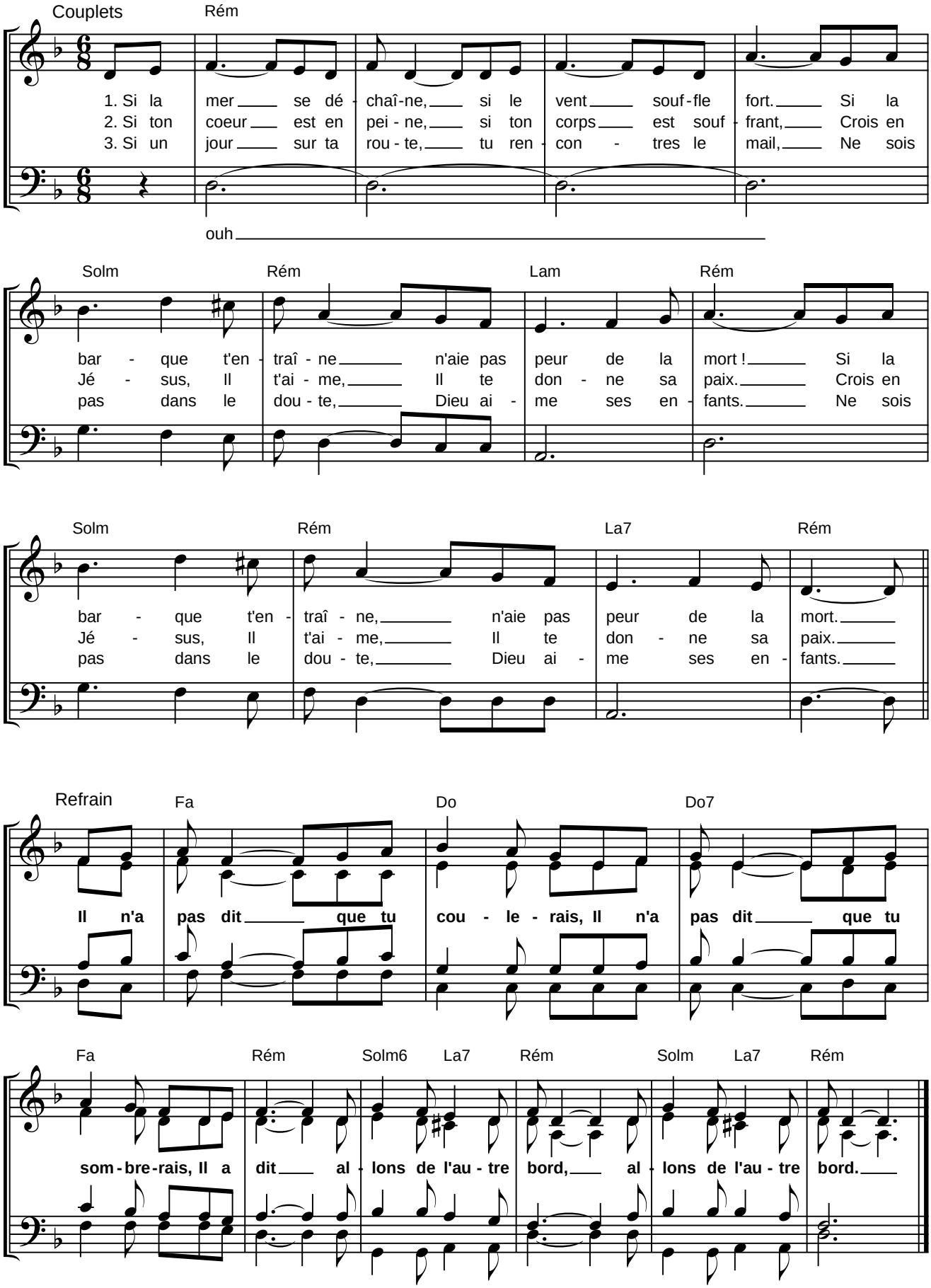
Paroles et musique : Lydia Lelong