La première en chemin

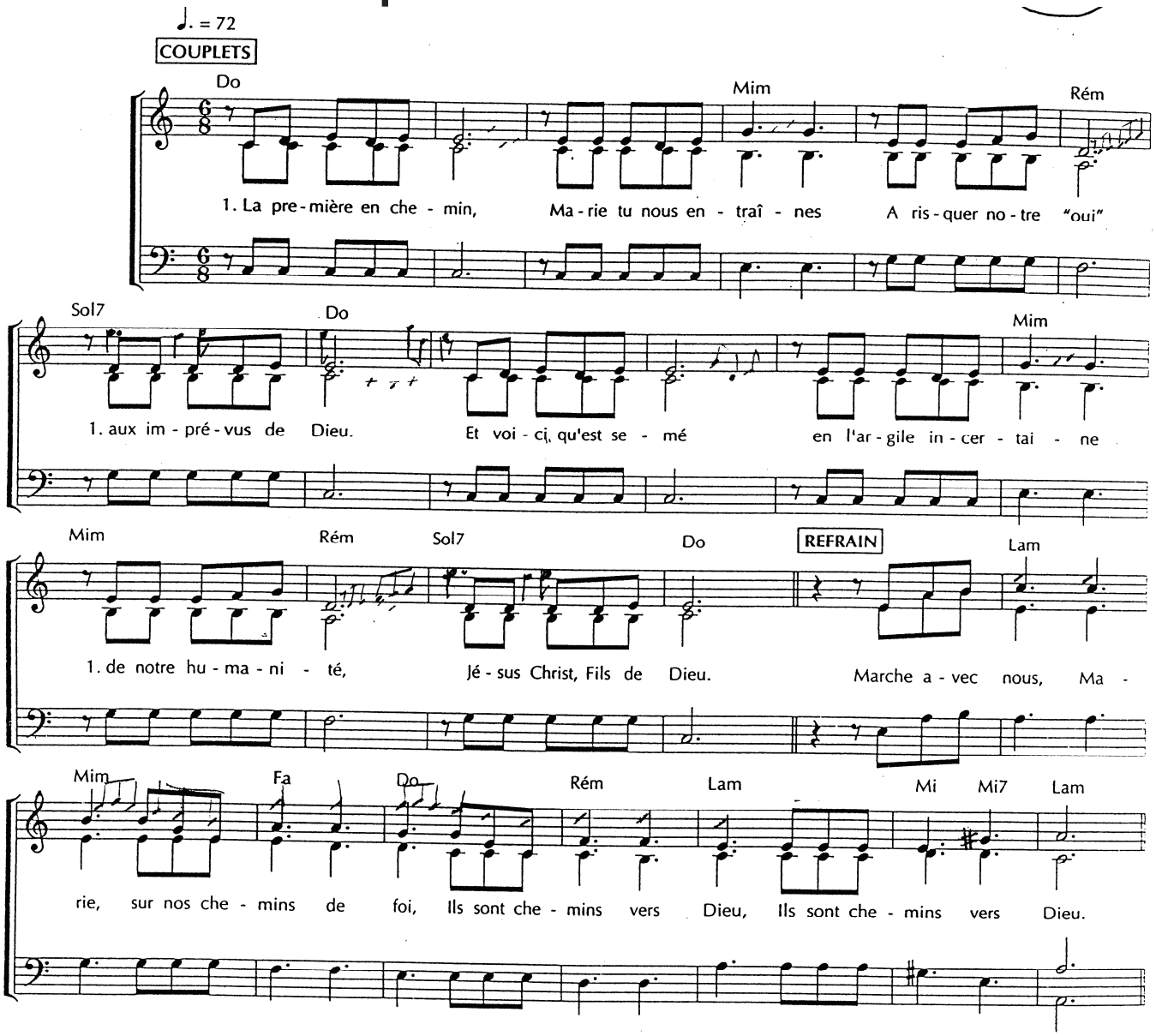

2.
La Première en chemin, joyeuse, tu t'élances,
Prophète de Celui qui a pris corps en toi.
La Parole a surgi, Tu es sa résonance
Et tu franchis des monts pour en porter la voix.

Marche avec nous, Marie, aux chemins de l'annonce,
Ils sont chemins vers Dieu, ils sont chemins vers Dieu.

3.
La Première en chemin, tu provoques le Signe
Et l'Heure pour Jésus de se manifester.
"Tout ce qu'Il vous dira, faites-le !" Et nos vignes,
Sans saveur et sans fruit, en sont renouvelées.

Marche avec nous, Marie, aux chemins de l'Écoute,
Ils sont chemins vers Dieu, ils sont chemins vers Dieu.

4.
La Première en chemin pour suivre au Golgotha
Le Fils de ton amour que tous ont condamné,
Tu te tiens là, debout, au plus près de la Croix,
Pour recueillir la Vie de son Cœur transpercé.

Marche avec nous, Marie, sur nos chemins de croix,
Ils sont chemins vers Dieu, ils sont chemins vers Dieu.

5.
La Première en chemin, brille ton Espérance
Dans ton Cœur déchiré et la nuit du tombeau.
Heureuse Toi qui crois d'une absolue confiance ;
Sans voir et sans toucher, tu sais le Jour nouveau.

Marche avec nous, Marie, aux chemins d'espérance,
Ils sont chemins vers Dieu, ils sont chemins vers Dieu.

6.
La Première en chemin avec l'Eglise en marche,
Dès les commencements... tu appelles l'Esprit !
En ce monde aujourd'hui, assure notre marche :
Que grandisse le Corps de ton Fils Jésus Christ !

Marche avec nous, Marie, aux chemins de ce mond
Ils sont chemins vers Dieu, ils sont chemins vers Di

7.
La Première en chemin, aux rives bienheureuse
Tu précèdes, Marie, toute l'humanité.
Du Royaume accompli tu es pierre précieuse
Revêtue du Soleil, en Dieu transfigurée !

Marche avec nous, Marie, aux chemins de nos vi
Ils sont chemins vers Dieu, ils sont chemins vers D