MAITRE QUI NOUS AIMES

R 26-91

Texte : Claude Bernard
Musique : Laurent Grzybowski
Harmonisation : Alain Langrée

CD : SM D2682
K7 : SM K2682
Livret : SM L2682

COUPLETS

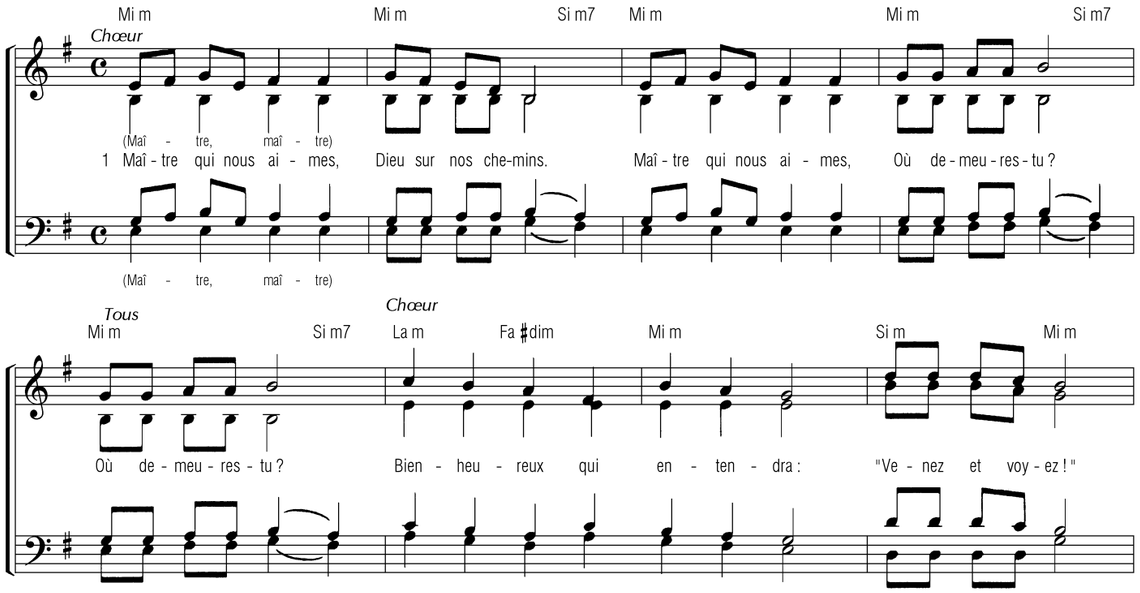

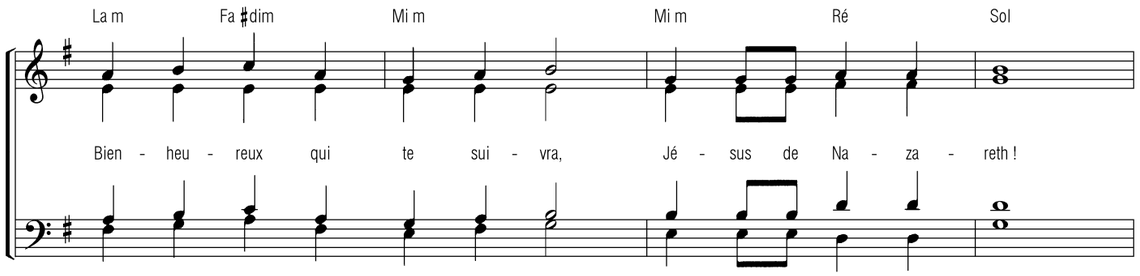

REFRAIN

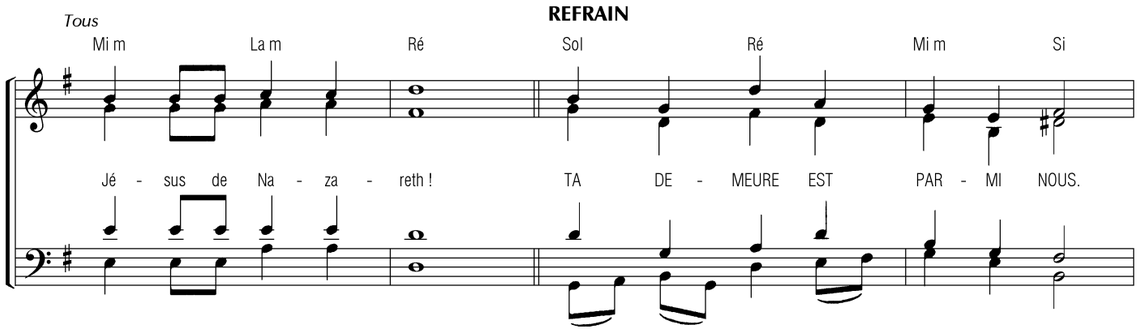

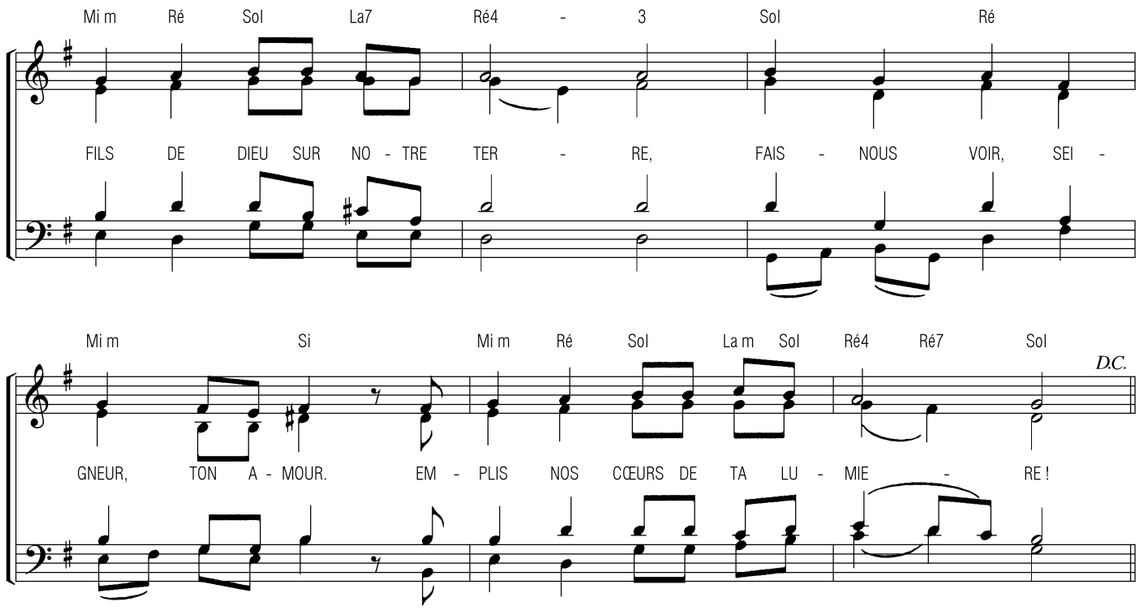

1
Maître qui nous aimes,
Dieu sur nos chemins,
Maître qui nous aimes,
Où demeures-tu ? (bis)
-Where dwellest thou ?
-Noi cerchiamo te ?
-Gdzie mieszkasz ty ?
-Sag uns, wo du wohnst ?
Bienheureux qui entendra :
"Venez et voyez !"
Bienheureux qui te suivra,
Jésus de Nazareth, (bis)
-Jesus of Nazareth !
-Gesù di Nazareth !
-Jezu z Nazaretu !
-Jesus von Nazareth

R/1 TA DEMEURE EST PARMI NOUS,
FILS DE DIEU SUR NOTRE TERRE.
FAIS-NOUS VOIR, SEIGNEUR, TON AMOUR,
EMPLIS NOS CŒURS DE TA LUMIERE !

2
Maître de sagesse,
flamme au plus secret,
Maître de sagesse,
Où demeures-tu ? (bis)
Bienheureux qui entendra :
"Venez et voyez !"
Bienheureux qui s'ouvrira,
Jésus de Nazareth ! (bis) R/1

3
Maître qui pardonnes,
Paix du cœur blessé,
Maître qui pardonnes,
Où demeures-tu ? (bis)
Bienheureux qui entendra :
"Venez et voyez !"
Bienheureux qui revivra,
Jésus de Nazareth ! (bis) R/1

4
Maître qui déroutes,
Fils de l'homme en croix,
Maître qui déroutes,
Où demeures-tu ? (bis)
Bienheureux qui entendra :
"Venez et voyez !"
Bienheureux qui comprendra,
Jésus de Nazareth ! (bis) R/1

5
Maître qui fais vivre,
Dieu brisant la mort,
Maître qui fais vivre,
Où demeures-tu ? (bis)
Bienheureux qui entendra :
"Venez et voyez !"
Bienheureux qui te croira,
Jésus ressuscité ! (bis)
-Jesus, the risen Christ !
-Gesù resucito !
-Jezu zmartwychwstaly !
-Auferstandener Christ !

R/2 TA DEMEURE EST PARMI NOUS,
JESUS-CHRIST, SEIGNEUR DE PAQUES,
TON ESPRIT NOUS MENE AU PLEIN JOUR ;
REVELE-TOI SUR NOS VISAGES !

6
Maître qui rassembles,
force de l'Esprit,
Maître qui rassembles,
Où demeures-tu ? (bis)
Bienheureux qui entendra :
"Venez et voyez !"
Bienheureux qui t'aimera,
Jésus ressuscité ! (bis) R/2

7
Maître de l'histoire,
Roi de l'univers,
Maître de l'histoire,
Où demeures-tu ? (bis)
Bienheureux qui entendra :
"Venez et voyez !"
Bienheureux qui te verra,
Jésus ressuscité ! (bis)

R/3 TA DEMEURE EST A JAMAIS,
FILS DE DIEU QUI NOUS APPELLES.
DONNE-NOUS LA JOIE DE T'AIMER,
NOUS CONNAITRONS TA VIE NOUVELLE.

(refrain international)
ALLELU, ALLELUIA !
TIBI GLORIA CHRISTO !
GLORIA JESU DOMINO !
ALLELUIA ! ALLELUIA !

COMMENTAIRE
Spécialement écrit et composé pour les Journées mondiales de la jeunesse, qui se sont tenues à Paris du 18 au 24 août 1997, ce chant a été sélectionné parmi quarante autres pour faire partie du programme officiel de ces journées mondiales.

SOURCE
Jn 1, 38 et seq. : Jésus leur dit : " Que voulez-vous ? ". Ils lui répondirent : Maître, où demeures-tu ? " " Venez et voyez ", leur dit-il. Ils allèrent dont et virent où ils demeurait et ils restèrent près de lui ce jour-là… "
Jn 1, 13 : Le Verbe a demeuré parmi nous. Ps 84, 8 : Fais-nous voir, Seigneur, ton amour.
Ps 33, 12 : Venez, que je vous enseigne le service du Seigneur…
Jn 15, 11 : " pour que ma joie demeure en vous ". - 1 Jn 4, 7 : " Celui qui aime est né de Dieu et connaît Dieu ".

UTILISATION
Chant de méditation que la vocation des Apôtres. Chant pour la journée des vocations, les temps forts en aumonerie.
Chant d'entrée pour une célébration (str 1, 2, 3) ; pendant la communion (str 4, 5, 6 avec le R/2).

© 1977 Editions Musicales Studio SM
54, rue Michel Ange 75016 PARIS
Tél : 01 46 51 03 05 - Fax : 01 47 43 04 41
Tous droits réservés pour tous pays,
à l'exception des droits SECLI.

Imprimerie, polycopie
et tous autres procédés de reproduction
interdits sans autorisation de l'éditeur.
Loi du 11 mars 1957.