UN AMI

Paroles et musique : Jean-Claude GIANADDA
Harmonisation : Alain LANGRÉE

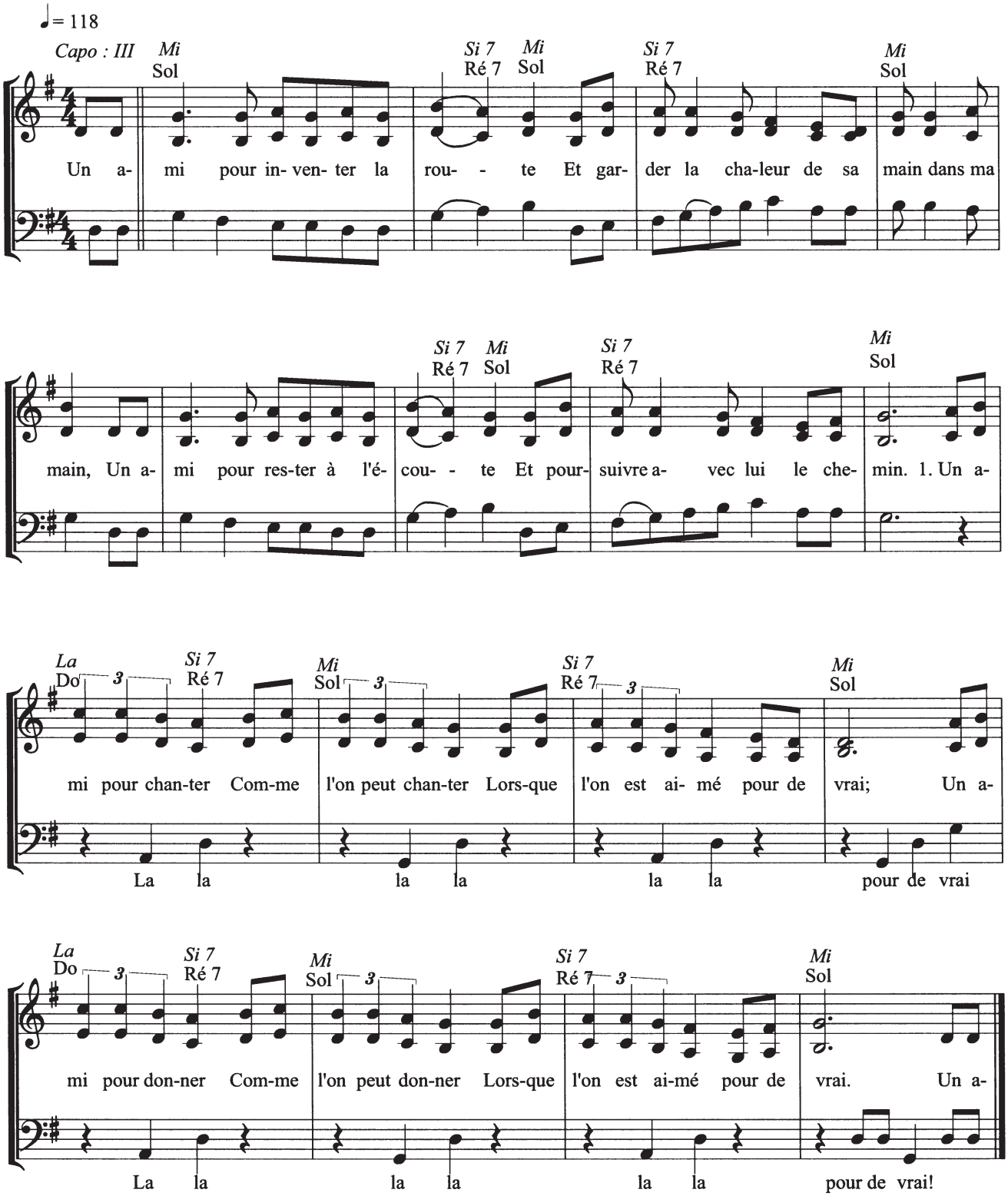

2. Un ami qui comprend,
A temps et à contretemps.
Et toujours nous apprend
Le présent.
Un ami confident,
Aussi fort qu'un serment,
Le regard beau d'un enfant,
Un printemps.

3. Un ami de valeur
Comme un révélateur
De c'qu'il y a de meilleur
Dans ton coeur.
Un ami, un semeur,
Le chant d'un bâteleur
Un matin prometteur
Du bonheur.

4. Un ami pour choisir,
Pour bâtir et fleurir,
Une clé pour ouvrir
L'avenir.
Un ami pour partir,
Même s'il faut mourir,
Puisque c'est pour servir
Et grandir.